

Tagungen

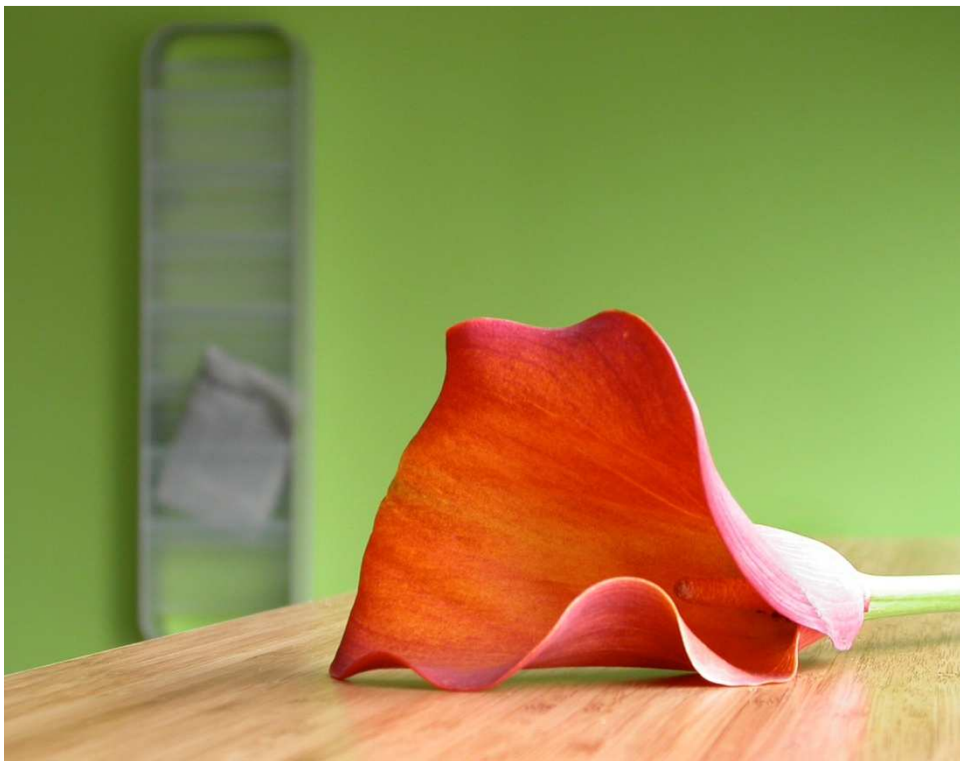

Erfolgreiches Arbeiten braucht eine gute Grundlage,



Raum für Ideen



und Gelegenheit für Gespräche.



Tagungskapazitäten

Raum/ Kombination	Größe m ²	Block- form	U- Form	Parla- ment	Stuhl- reihen	Raum- höhe m	Tages- licht	Klima- anlage
INN 1	49	20	20	20	30	2,30	•	•
INN 2	24	8	X	X	X	2,30	•	•
INN 1 + INN 2	73	20	26	30	60	2,30	•	•
INN 3	36	15	15	18	24	3,00	•	•
INN 4	55	20	20	24	30	3,00	•	•
INN 3 + 4	91	30	30 (48)	62	100	3,00	•	•

Tagungspauschalen

Tagungspauschale Comfort	pro Person und Tag
• Tagungsraum	47,00 €
• Kaffee/Tee unbegrenzt	
• Mineralwasser unbegrenzt im Tagungsraum	unter 10 Personen: 52,00 €
• 4 Gänge Lunchbuffet (Suppe, Salat, Hauptgang, Dessert), Mineralwasser	
• 2 Kaffeepausen: vormittags Kleingebäck, nachmittags hausgemachte Snacks/Kuchen	unter 5 Personen 57,00 €
• Beamer, Leinwand, 1 Flipchart und 1 Pinnwand	
• Moderatorenkoffer, Blöcke und Stifte	
• Kostenfreies Wi-Fi	

Tagungspauschale Superior	pro Person und Tag
• Tagungsraum	54,00 €
• Kaffee/Tee unbegrenzt	
• Mineralwasser und Softgetränke unbegrenzt im Tagungsraum	unter 10 Personen: 59,00 €
• 4 Gänge Lunchbuffet (Suppe, Salat, Hauptgang, Dessert) Mineralwasser, Apfelsaftschorle	
• 2 Kaffeepausen: vormittags Kleingebäck und Obstkorb, nachmittags hausgemachte Snacks/Kuchen	unter 5 Personen: 64,00 €
• Beamer, Leinwand, 1 Flipchart und 1 Pinnwand	
• Moderatorenkoffer, Blöcke und Stifte	
• Kostenfreies Wi-Fi	

Raummieten und Tagungszubehör

Tagungsraum	Raummiete
INN 1	250,00 €
INN 2	100,00 €
INN 1 + INN 2	370,00 €
INN 3 / Foyer	200,00 €
INN 4	300,00 €
INN 3 + INN 4	500,00 €

Zubehör	Mietpreis pro Tag
Moderatorenkoffer	25,00 €
Kommunikations-Pinnwand mit Pins	15,00 €
Flipchart inklusive 10 Blatt Papier und Stiften	15,00 €
Flipchart-Papier	10,00 €
Mikrofonanlage	65,00 €
Video- oder DVD-Rekorder mit TV	15,00 €
Beamer	65,00 €

Speisen und Getränke (zu den Pauschalen oder zur Raummiete)

- Kaffeepause / Begrüßungskaffe 2,80 € p. Person
- Kaffeepause / Begrüßungskaffe mit Kleingebäck 3,80 € p. Person
- Kaffeepause / Begrüßungskaffe mit hausgemachten Snacks/Kuchen 5,80 € p. Person
- Tagungsgetränke bei Raummiete:
 - Mineralwasser 0,75 l 5,50 €
 - Softgetränk 0,2/0,25 l 2,30 €
 - Thermokanne Kaffee, ca. 7 Tassen 8,50 €
- halbes belegtes Brötchen 2,50 €
- Lunchbuffet 8,50 € p. Person
- Vesperbuffet (Wurst, Käse, Salat, Backwaren) 11,50 € p. Person
- 3 Gang Dinnerbuffet nach Wahl des Küchenchefs 16,50 € p. Person
- 3 Gang Dinnerbuffet nach Wahl ab 22,00 € p. Person

Übernachtungen

Zimmerpreise	inklusive Frühstück
Einzelzimmer Standard	ab 75,00 €
Einzelzimmer de luxe	ab 95,00 €

- je Kategorie 16 Zimmer verfügbar
- 13 Zimmer der Standard - Kategorie sind rollstuhlgerecht
- Doppelzimmerzuschlag: 20,00 €

Stornierung der gesamten Buchung oder Teilstornierung

- **bis 8 Wochen vor Anreise/Veranstaltungsbeginn:**
keine Gebühren
- **innerhalb 8 Wochen bis 4 Wochen vor Anreise/Veranstaltungsbeginn:**
30% der Zimmeranzahl/Tagungspauschalen kostenfrei
- **ab 4 Wochen bis Anreise/Veranstaltungsbeginn:**
10% der Zimmeranzahl/Tagungspauschalen kostenfrei
- **Stornierungsgebühren für Stornierungen außerhalb oben genannter Fristen:**
80% des kalkulierten Zimmerumsatzes
70% der Tagungspauschalen
100 % der Raummiete/n
60 % des kalkulierten F & B - Umsatzes

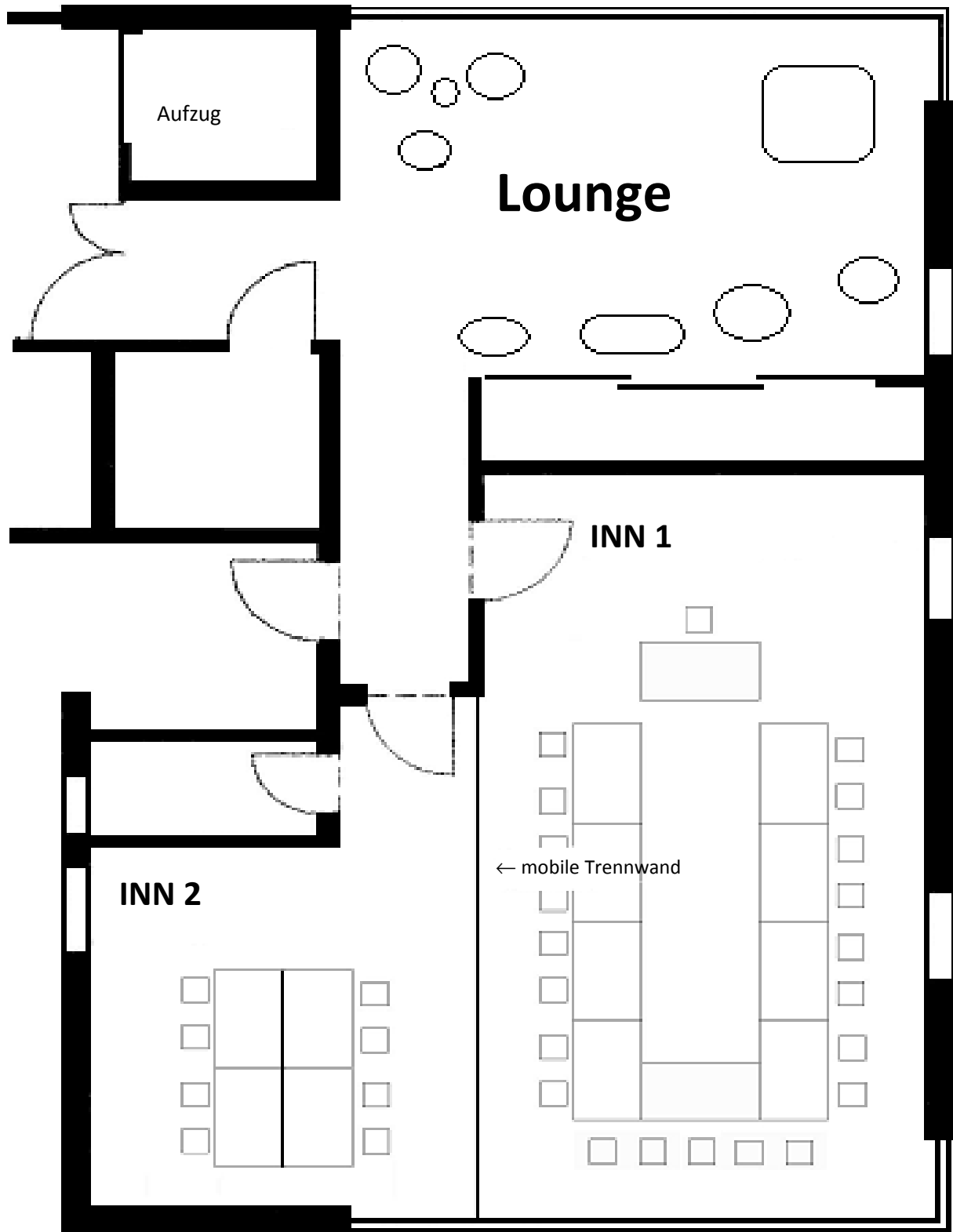

INN 1 : Maximal 20 Personen (9,50 m x 5,10 m = 48,45 m²)

INN 2 : Maximal 8 Personen (4,50 m x 4,55 m = 20,48 m²)

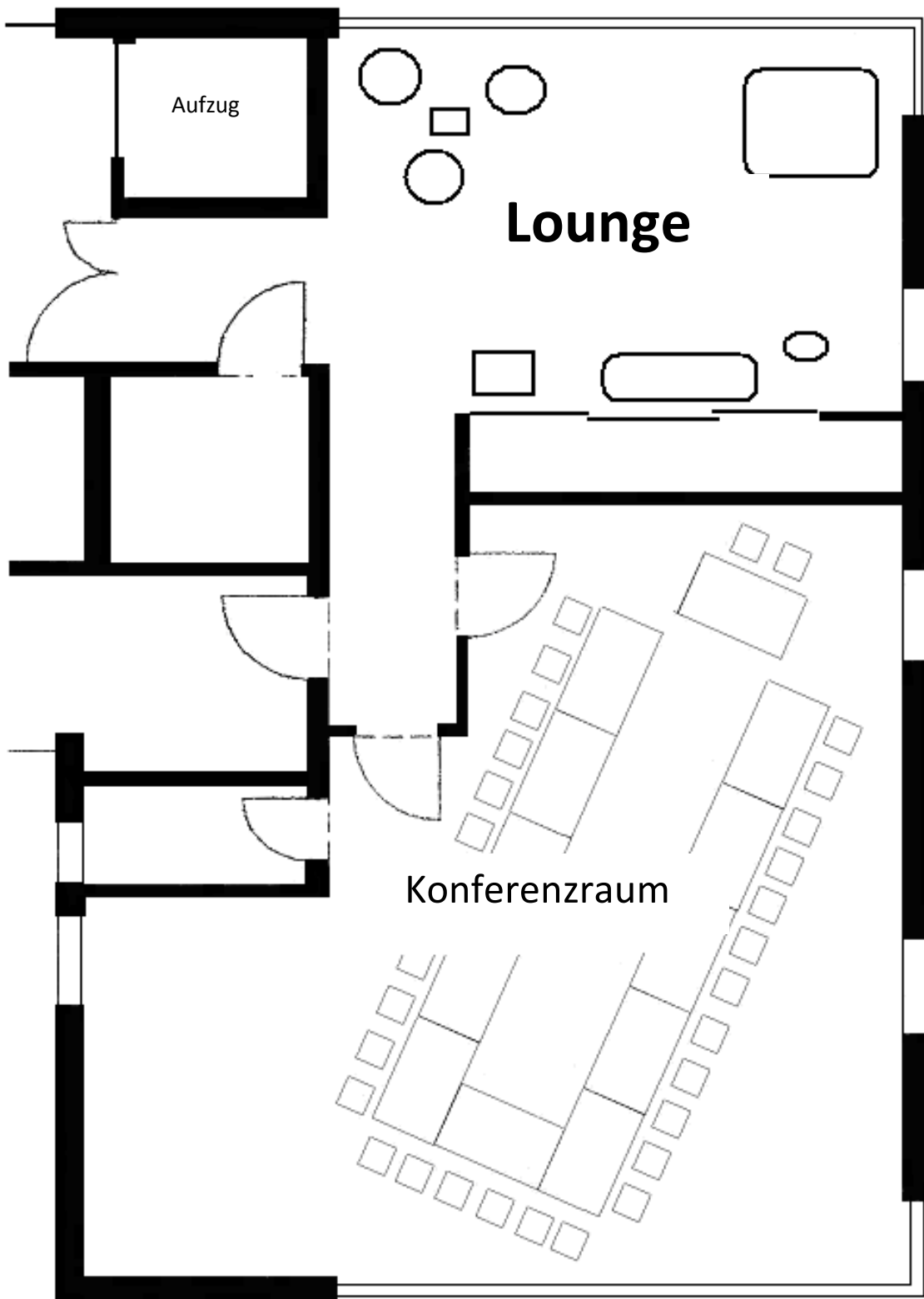

INN 1 + 2 : Maximal 30 Personen (ca. 72 m²)

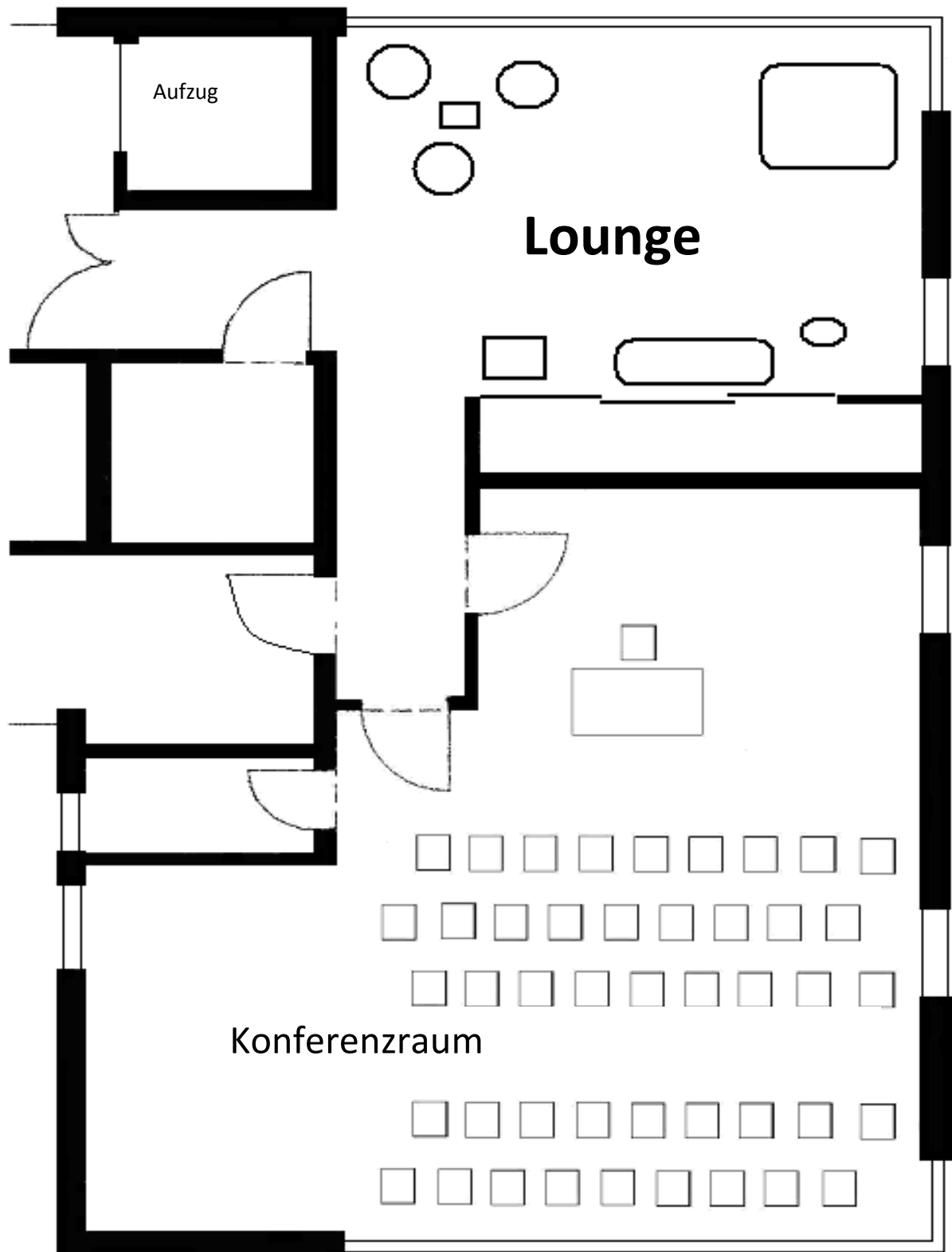

INN 1 + 2 : Maximal 60 Personen ohne Tische in Stuhlreihen (ca. 72 m²)

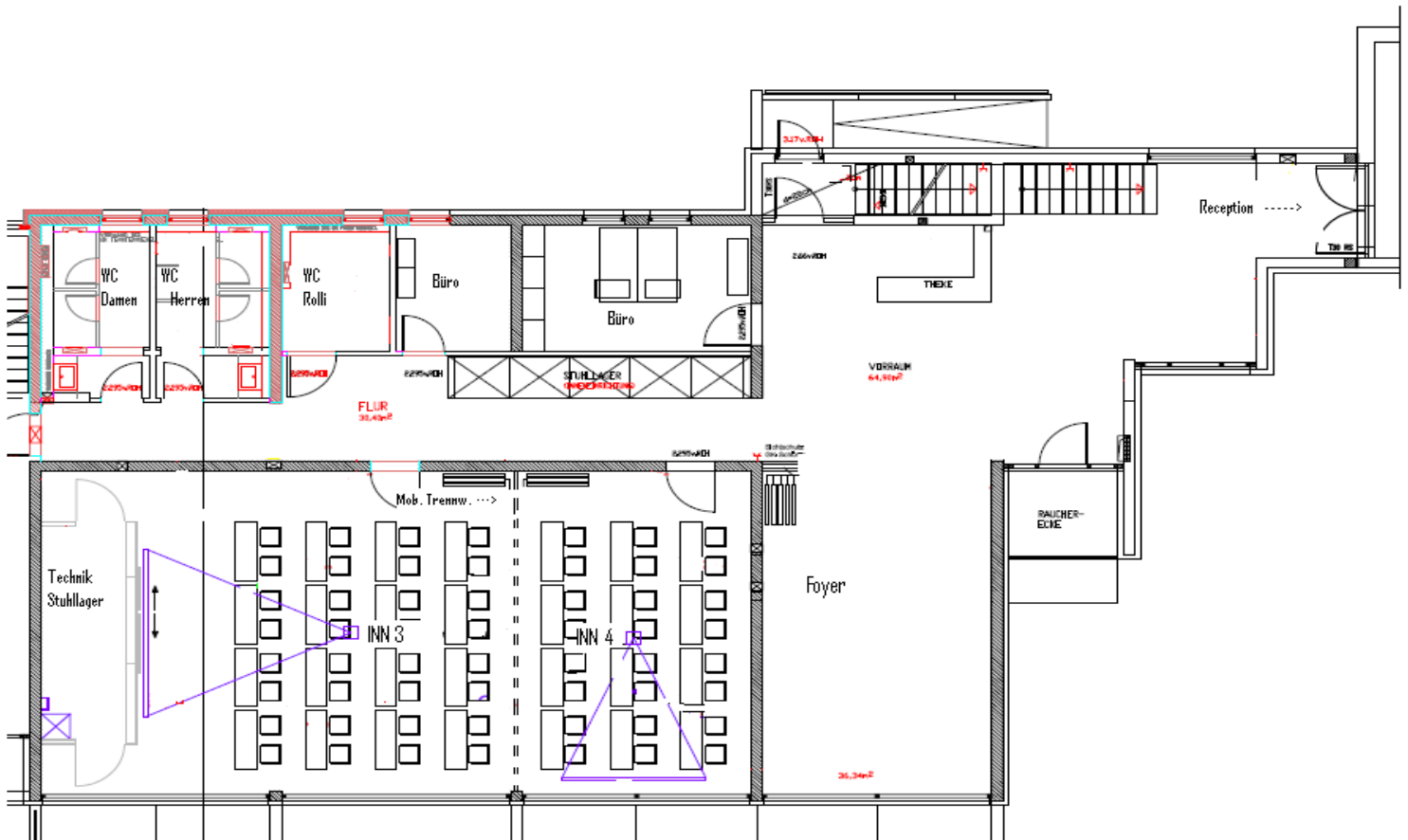

INN 3:	4,80 m x 7,50 m : 36 m ²
INN 4:	7,80 m x 7,50 m : 58,5 m ²
INN 3 + 4:	12,60 m x 7,50 m : 94,5 m ²
Foyer:	4,80 m x 7,50 m : 36 m ²